Jalisco
GOBIERNO DEL ESTADO

Salud

CEPAJ
Consejo Estatal para la Prevención de Accidentes

SISTEMA DE ATENCIÓN MÉDICA DE URGENCIAS · SAMU DE JALISCO ·

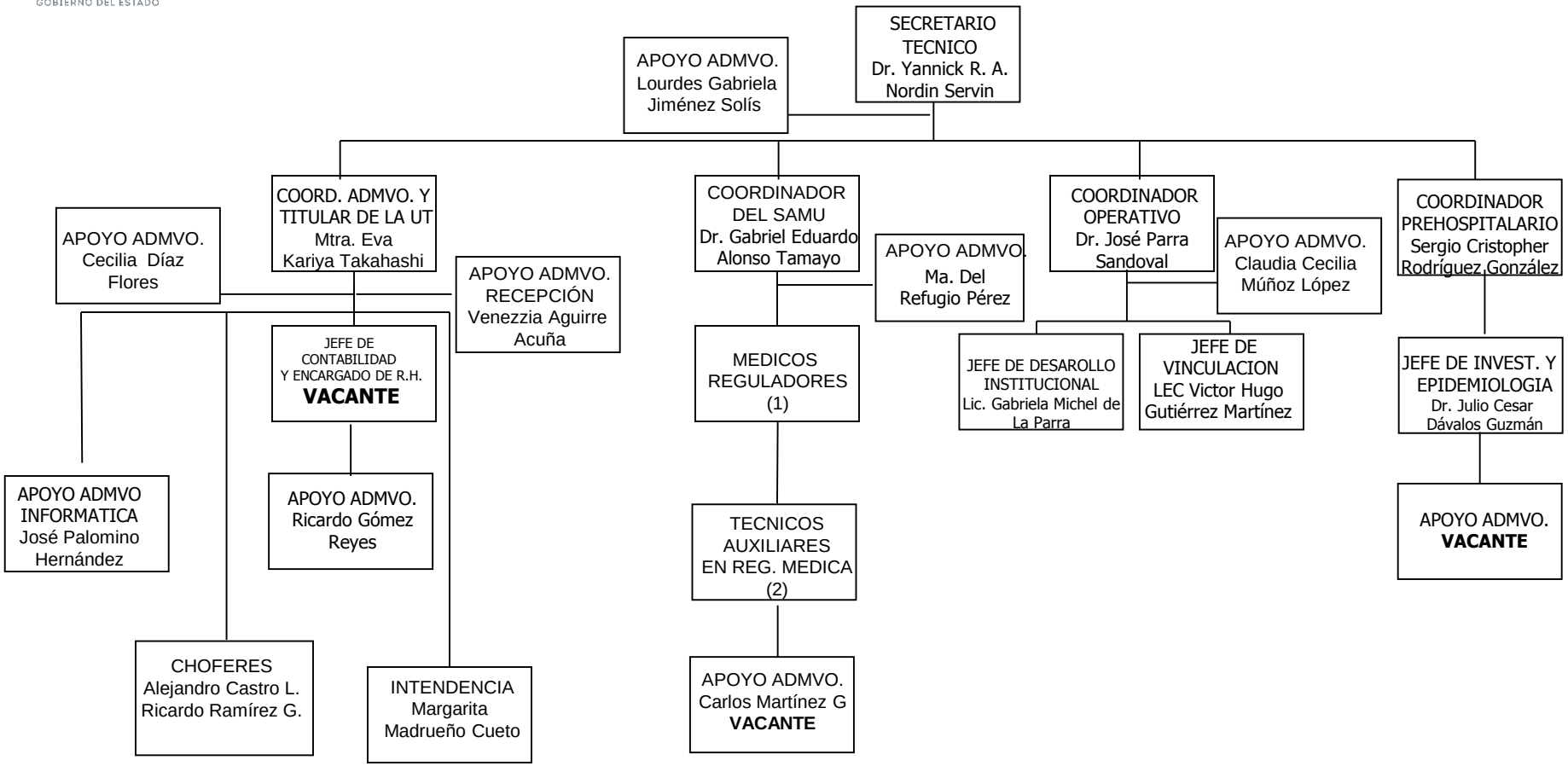

CONSEJO ESTATAL PARA LA PREVENCION DE ACCIDENTES

ORGANIGRAMA 2021

1) Juan Manuel Núñez Cárdenas
Juan Manuel Cazarez García
Fernando Becerra Castañeda
Rodolfo Suárez Martínez
Clara Angelina Núñez Iñiguez
Edgar Noel Sequeira Flores
Guillermo Robles Pérez
Vidal Camuñas Loza
Jorge Antonio Hernández Glez.
Sergio R. Bello Velázquez

2) Rocío Ortiz Villegas
Juan Pablo Contreras Rivera
Francisco Ceja García
VACANTE
Brenda Inés Ramírez Romero
Juan Carlos Torres Hernández
José Luis Blas Murguia
Luis Ricardo Ramírez Chávez